

FICHA TÉCNICA REFERENCIAL DE PUNTO CRÍTICO PARA EL CIERRE DE BRECHA, EN EL SECTOR VISTA HERMOSA, DISTRITO SAN JACINTO, PROVINCIA DE TUMBES, DEPARTAMENTO DE TUMBES

FTR-CB-PREV N° 00169-2025-ANA-AAA-JZ-ALA.T

PROPUESTA TÉCNICA: LIMPIEZA, DESCOLMATACIÓN Y CONFORMACIÓN DE DIQUE CON ENROCADO EN LA MARGEN DERECHA E IZQUIERDA DE FLUENTE A LA QUEBRADA RICA PLAYA, SECTOR VISTA HERMOSA, DISTRITO SAN JACINTO, PROVINCIA DE TUMBES, DEPARTAMENTO DE TUMBES.

1. UBICACIÓN:

AAA JEQUETEPEQUE ZARUMILLA ALA TUMBES Fecha 02/12/2025

1.1. Ubicación política

Departamento TUMBES Provincia TUMBES Distrito SAN JACINTO Sector VISTA HERMOSA

1.2. Ubicación hidrográfica

Unidad hidrográfica CUENCA TUMBES Cuerpo de agua AFLUYENYE A QDA. RICA PLAYA

1.3. Ubicación geográfica - Coordenadas UTM (Datum: WGS 84)

	Inicial			Final			Margen	Observación
	Norte (Y):	Este (X):	Zona	Norte (Y):	Este (X):	Zona		
TRAMO	9,579,644.00	555,681.00	17M	9,579,386.00	555,632.00	17M	MD, MI	

2. EVALUACIÓN DE LA ZONA EXPUESTA:

2.1 Tipo de peligro

inundacion X flujo de detritos X erosion fluvial

2.2. Nivel de Peligro

Alto Muy Alto X

2.2. Geología

Según la información geológica disponible, recopilada en el Boletín N°54 del INGENMET, entre Higuérón y La Noria afloran formaciones sedimentarias del Terciario, específicamente la Fm. Heath, Fm. Zorritos, Fm. Cardalitas y Fm. Tumbes. Estas se caracterizan por la presencia de intercalaciones de areniscas de grano medio con lutitas de tonalidad gris verdosa. Dichos afloramientos subyacen a los depósitos aluviales del Pleistoceno, compuestos por conglomerados que pueden superar los 10 metros de espesor. A su vez, estos depósitos pleistocénicos subyacen a los depósitos aluviales del Cuaternario reciente, los cuales están ampliamente expuestos a lo largo y ancho de los valles, constituyendo el relleno de los cauces actuales.

Gravoso	10%	Arenas	70%	Limo y arcillas	20%
---------	-----	--------	-----	-----------------	-----

Gravoso(Mayores a 2 mm), Arenoso(2 mm - 0.1 mm) y Arcilloso(menores de 0.1 mm)

2.3. Hidrología

El río Puyungo-Tumbes tiene una cuenca de 4 850 km², de los cuales 1 806 km² están en Perú. Nace en Ecuador sobre los 3 500 msnm y cambia de nombre dos veces: primero a río Puyungo al unirse con el río Yaguachi y luego a río Tumbes tras recibir la quebrada Cazaderos. Su red hidrográfica mide 950 km, con 230 km en Perú. Recibe agua de varias quebradas, como Las Peñas y Colorado.

El río Tumbes es un curso de agua con un régimen altamente variable, influenciado por factores climáticos como El Niño , lo que genera grandes crecidas e inundaciones en las zonas bajas. Su pendiente en la parte baja varia de 0.5% - 1.5% , lo que favorece la deposición de sedimentos, formando llanuras aluviales y manglares en su desembocadura.

Desde una perspectiva hidráulica, su comportamiento es complejo debido a la alta carga sedimentaria (1.56 hm³/año), lo que afecta la morfología del cauce y genera bancos de arena y fango en el estuario. Este fenómeno influye en la dinámica del ecosistema y puede impactar actividades humanas como la navegación y la pesca.

Las crecidas, con caudales que varían entre 7.7 m³/sy 1 244.2 m³/s, indican un sistema fluvial con fuerte estacionalidad, donde las lluvias intensas pueden generar eventos extremos. La gestión de su cuenca requiere medidas de control de sedimentos, monitoreo hidrometeorológico y planificación territorial para mitigar los impactos de las inundaciones.

Según registros hidrométricos del SENAMHI se experimentaron fuertes caudales en los 1968, 1983, 1997, en el año 2021 alcanzó un caudal de 1 193,56 m³/s, posteriormente en el año 2023 alcanzo los 1 100 m³/s, y en el mes de febrero del 2025 alcanzó los 1057.48 m³/s, superando el umbral rojo y provocando desbordes que afectarán zonas agrícolas y urbanas.

2.4. Elementos expuestos:

En la zona de intervención, se identificaron los siguientes elementos expuestos:

Nº de Habitantes	Nº de Viviendas	Tipo	Nº de I.E.P/I.E.S.	Nombre	Centros de Salud	Nombre	Otros	Nombre
		Ladrillo, bloque de cemento			-	-		
		Piedra, sillar con cal ó cemento						
		Adobe ó tapia						
		Quincha (caña con barro)						
		Piedra con barro						
		Madera (Pona, Tornillo, etc)						
		Otro material						

En la zona intervenida se ha identificado las siguientes áreas productivas e infraestructuras relacionadas:

Área Total (ha)	Cultivos	Área (ha)	Total cabezas de Ganado	Clase	Nº	Infraestructura afectada	Nombre	Cantidad	Longitud (m)
0.00	-	-	-	Vacunos	-	Bocatomas	-	-	-
	-	-		Ovinos	-	Canales	-	-	-
	-	-		Camelidos	-	Puentes	-	-	-
	-	-		Equinos	-	Carreteras	Trochas	1	25
	-	-		Porcinos	-	Redes Electricas	-	-	-
	-	-		otros	-	Servicios de agua y desagüe	Caseta de bombeo	1	-

3. PROPUESTA TECNICA:

3.1.-Estructural

Tipo	Unidad de medida	Cantidad	Descripción de la propuesta	Observaciones
DIQUE ENROCADO	km	0.6	Protección con enrocado, margen derecha e izquierda, en una longitud de 600 m	
DIQUE CON MAMPOSTERIA DE PIEDRA	km			
MURO DE CONCRETO ARMADO	km			
MURO DE GAVIONES	km			
MURO DE CONCRETO CICLOPEO	km			
ESPIGONES	Und.			
BOLSACRETO	Und.			
GEOBOLSAS	km			
GEOMALLAS	km			
BARRERA DINAMICA	Und.			
DIQUES TRANSVERSALES	Und.			
OTROS				

3.2.- Medida No Estructural

Tipo	Unidad de medida	Cantidad	Descripción de la propuesta	Observaciones
LIMPIEZA Y DESCOLMATACIÓN	km	0.3	Limpieza y descolmatación del cauce de la Quebrada Rica Playa en una longitud de 340 m	
CONFORMACIÓN DE DIQUE CON MATERIAL PROPIO	km	0.6	Conformación de dique con material propio, margen derecha e izquierda, en una longitud de 600 m	
DISIPADORES DE ROLIZOS	Und.			
REFORESTACIÓN	Und.			

3.2.1 Acciones Complementarias

Sensibilizar sobre los sistemas de alerta temprana comunitaria, mapas de evacuación, zonas seguras y ayuda humanitaria, asimismo la Autoridad Nacional del Agua debe realizar capacitaciones sobre la importancia de la delimitación de fajas marginales asociada a un ordenanza local o regional, talleres de sensibilización a la población en temas de gestión de riesgos de desastres, para que las poblaciones afectadas se encuentren preparadas a los fenómenos negativos de la naturaleza.

4. ESQUEMA DE PROPUESTA TÉCNICA:

4.1.- VISTA DE PLANTA

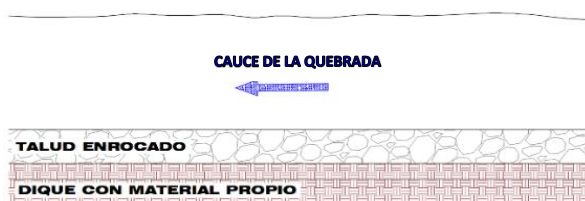

4.2.- VISTA DE PERFIL

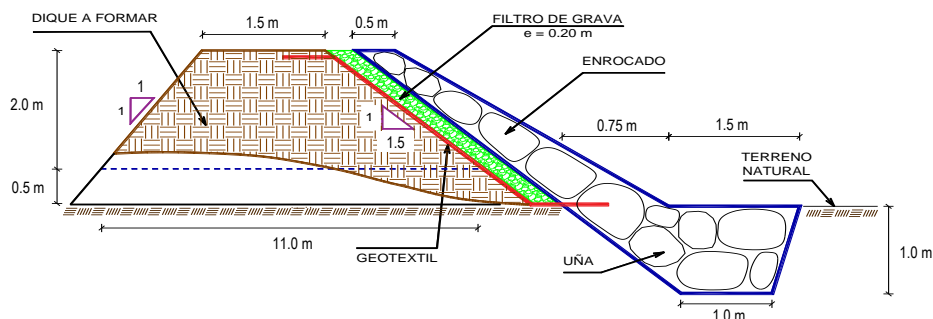

5. IMAGEN SATELITAL DE ZONA VULNERABLE (GOOGLE EARTH)

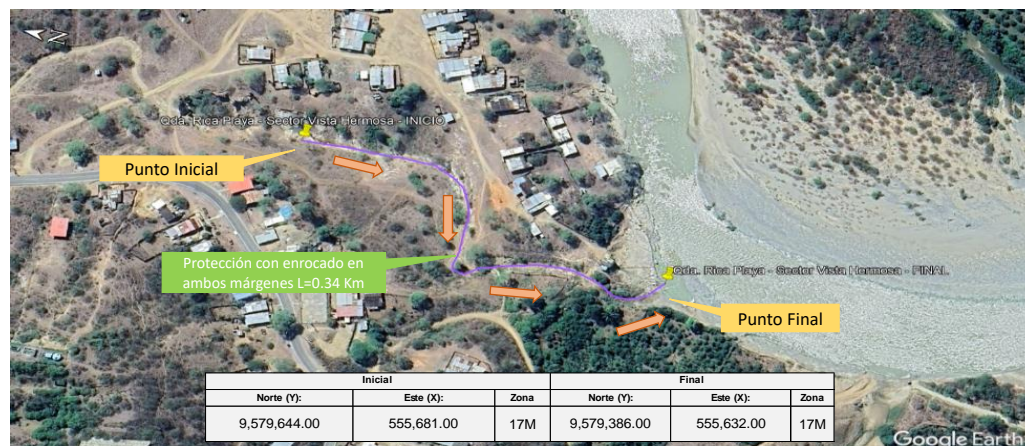

7. PANEL FOTOGRÁFICO DE ZONA VULNERABLE



FIGURA N°01: TRAMO CRÍTICO EN QDA. RICA PLAYA, EN EL SECTOR VISTA HERMOSA, DISTRITO DE SAN JACINTO, PROVINCIA DE TUMBES.



FIGURA N°01: CAUCE COLMATADO EN QDA. RICA PLAYA, EN EL SECTOR VISTA HERMOSA, DISTRITO DE SAN JACINTO, PROVINCIA DE TUMBES.

8. PRESUPUESTO ESTIMADO:

C	DESCRIPCIÓN	UND.	METRADO	PRECIO S/.	PARCIAL S/.
01	LIMPIEZA, DESCOLMATACIÓN (L= 300.00 m) Y CONFORMACIÓN DE DIQUE C/ENROCADO (L = 600.00 m)				
01.01	OBRAS PROVISIONALES				3,184.54
01.01.01	CASETA DE GUARDIANIA Y ALMACEN	m2	15.00	93.73	1,405.95
01.01.02	CARTEL INFORMATIVO DE LA ACTIVIDAD 3.60 x 4.80 m	und	1.00	1,778.59	1,778.59
01.02	OBRAS PRELIMINARES				28,047.44
01.02.01	MOVILIZACIÓN Y DESMOVILIZACIÓN DE MAQUINARIA	vje	2.00	10,021.59	20,043.18
01.02.02	HABILITACIÓN DE VIAS DE ACCESO	km	0.30	7,721.90	2,316.57
01.02.03	RAMPA DE INGRESO Y SALIDA A LA ZONA DE TRABAJO	m3	240.00	6.03	1,447.20
01.02.04	TRAZO Y REPLANTEO	KM	0.90	1,881.02	1,692.92
01.02.05	CONTROL TOPOGRAFICO	Km	0.90	2,830.63	2,547.57
01.02.05	DESVÍO DEL RÍO	m	0.00	20.30	0.00
01.03	MOVIMIENTO DE TIERRAS				56,887.12
01.03.02	LIMPIEZA Y DESCOLMATACIÓN DEL CAUCE	m3	1,980.00	7.33	14,513.40
01.03.03	CONFORMACIÓN DE DIQUE CON MATERIAL PROPIO	m3	2,880.00	7.65	22,032.00
01.03.04	EXCAVACIÓN PARA UNA DE ENROCADO	m3	975.00	13.05	12,723.75
01.03.05	PERFILADO Y REFINE EN TALUD DE DIQUE	m2	1,612.20	3.95	6,368.20
01.03.06	ELIMINACIÓN DE MATERIAL EXCEDENTE	m3	86.25	14.49	1,249.76
01.04	PROTECCIÓN CON ENROCADO				387,781.58
01.04.01	GEOTEXTIL NO TEJIDO DE 400 GR/M2 (INCLUYE SUMINISTRO E INSTALACIÓN)	m2	4,920.00	16.20	79,704.00
01.04.02	SUMINISTRO, TRANSPORTE Y COLOCACIÓN DE FILTRO DE GRAVA	m3	228.00	133.25	30,381.00
01.04.03	EXTRACCIÓN DE ROCAS CON EXPLOSIVOS PARA ENROCADO	m3	1,687.50	41.00	69,187.50
01.04.04	SELECCIÓN Y ACOPIO DE ROCAS	m3	1,687.50	18.88	31,860.00
01.04.05	CARGUIO Y TRANSPORTE DE ROCAS	m3	1,687.50	86.73	146,356.88
01.04.06	ACOMODO DE ROCAS EN UNA DE ENROCADO	m3	780.00	21.78	16,988.40
01.04.07	ACOMODO DE ROCAS EN TALUD DE ENROCADO	m3	570.00	23.34	13,303.80
1.05	FLETE TERRESTRE				30,000.00
01.05.01	FLETE TERRESTRE	glb	2.00	15,000.00	30,000.00
	COSTO DIRECTO				505,900.67
	GASTOS GENERALES				50,590.07
	UTILIDAD				60,590.07
	SUB TOTAL				607,080.80
	IGV (18%)				109,274.54
	TOTAL				716,355.34
	SUPERVISIÓN				15,177.02
	SEGUIMIENTO Y MONITOREO				5,059.01
	FICHA DEFINITIVA				15,000.00
	PRESUPUESTO TOTAL REFERENCIAL				751,591.37

SON : SETECIENTOS CINCUENTA Y UN MIL QUINIENTOS NOVENTA Y UNO CON 37/100 SOLES

9. CRONOGRAMA REFERENCIAL DE LA PROPUESTA TECNICA

ITEM	ACTIVIDAD	UND.	N° días	PLAZO DE EJECUCIÓN				PLAZO DE EJECUCIÓN				PLAZO DE EJECUCIÓN			
				MES 01				MES 02				MES 03			
				I	II	III	IV	I	II	III	IV	I	II	III	IV
1.00	LIMPIEZA, DESCOLMATACIÓN (L= 300.00 m) Y CONFORMACIÓN DE DIQUE C/ENROCADO (L = 600.00 m)														
1.01	OBRAS PROVISIONALES														
01.01.01	CASETA DE GUARDIANIA Y ALMACEN	m2	1.00												
01.01.02	CARTEL INFORMATIVO DE LA ACTIVIDAD 3.60 x 4.80 m	Und.	1.00												
1.02	OBRAS PRELIMINARES														
01.02.01	MOVILIZACIÓN Y DESMOVILIZACIÓN MAQUINARIA PESADA	vje	2.00												
01.02.02	MANTENIMIENTO Y/O HABILITACIÓN DE VIAS DE ACCESO	Km	1.00												
01.02.03	RAMPA DE INGRESO Y SALIDA A LA ZONA DE TRABAJO	m3	1.00												
01.02.04	TRAZO Y REPLANTEO	Km	4.00												
01.02.05	CONTROL TOPOGRAFICO	km	48.00												
01.02.06	DESVÍO DEL RÍO	M	1.00												
1.03	MOVIMIENTO DE TIERRAS														
01.03.01	LIMPIEZA Y DESCOLMATACIÓN DEL CAUCE	m3	39.00												
01.03.02	CONFORMACIÓN DE DIQUE CON MATERIAL PROPIO	m3	34.00												
01.03.03	EXCAVACIÓN PARA UNA DE ENROCADO	m3	20.00												
01.03.04	PERFILADO Y REFINE EN TALUD DE DIQUE	m2	11.00												
01.03.05	ELIMINACIÓN DE MATERIAL EXCEDENTE	m3	12.00												
1.04	PROTECCIÓN CON ENROCADO														
01.04.01	GEOTEXTIL NO TEJIDO DE 400 GR/M2 (INCLUYE SUMINISTRO E INSTALACIÓN)	m2	19.00												
01.04.02	SUMINISTRO, TRANSPORTE Y COLOCACIÓN DE FILTRO DE GRAVA	m3	3.00												
01.04.03	EXTRACCIÓN DE ROCAS CON EXPLOSIVOS PARA ENROCADO	m3	59.00												
01.04.04	SELECCIÓN Y ACOPIO DE ROCAS	m3	48.00												
01.04.05	CARGUIO Y TRANSPORTE DE ROCAS	m3	59.00												
01.04.06	ACOMODO DE ROCAS EN UNA DE ENROCADO	m3	18.00												
01.04.07	ACOMODO DE ROCAS EN TALUD DE ENROCADO	m3	14.00												
1.05	FLETE TERRESTRE														
01.05.01	FLETE TERRESTRE	glb	1.00												

ACTIVIDADES A REALIZAR PARA EL CUMPLIMIENTO DE LA PROPUESTA TECNICA REFERENCIAL

Item	Actividades	Mes 01		Mes 02		Mes 03		Mes 04		Mes 05
		15	30	15	30	15	30	15	30	15
1.01										
1.02	CONTRATACION									
1.03	EJECUCION									
1.04	SUPERVISION									
1.05	SEGUMIENTO									
1.06	LIQUIDACION									

Fecha de elaboración de la ficha: 02/12/2025

NOTA : * LA PRESENTE FICHA TECNICA ES REFERENCIAL, RESPECTO AL PRESUPUESTO, METRADOS, COSTOS UNITARIOS E INSUMOS; DEBIENDO SER LA FICHA TECNICA DEFINITIVA LA QUE ESTABLEZCA EL PRESUPUESTO DE LA ACTIVIDAD U OBRA.

* LA PROPUESTA TECNICA ES REFERENCIAL Y PUEDE VARIAR DE ACUERDO AL ESTUDIO DE LA FICHA TECNICA DEFINITIVA



PRESUPUESTO REFERENCIAL DE LA PROPUESTA TECNICA

Actividad : LIMPIEZA, DESCOLMATACIÓN Y CONFORMACIÓN DE DIQUE CON ENROCADO EN LA MARGEN DERECHA E IZQUIERDA DE LA QUEBRADA. RICA PLAYA, SECTOR VISTA HERMOSA, DISTRITO SAN JACINTO, PROVINCIA DE TUMBES, DEPARTAMENTO DE TUMBES

Lugar : SECTOR VISTA HERMOSA, DISTRITO SAN JACINTO, PROVINCIA DE TUMBES, DEPARTAMENTO DE TUMBES

Fecha : 02/12/2025

C	DESCRIPCIÓN	UND.	METRADO	PRECIO S/.	PARCIAL S/.
01	LIMPIEZA, DESCOLMATACIÓN (L= 300.00 m) Y CONFORMACIÓN DE DIQUE C/ENROCADO (L = 600.00 m)				
01.01	OBRAS PROVISIONALES				3,184.54
01.01.01	CASETA DE GUARDIANIA Y ALMACEN	m2	15.00	93.73	1,405.95
01.01.02	CARTEL INFORMATIVO DE LA ACTIVIDAD 3.60 x 4.80 m	und	1.00	1,778.59	1,778.59
01.02	OBRAS PRELIMINARES				28,047.44
01.02.01	MOVILIZACIÓN Y DESMOVILIZACIÓN DE MAQUINARIA	vje	2.00	10,021.59	20,043.18
01.02.02	HABILITACION DE VIAS DE ACCESO	km	0.30	7,721.90	2,316.57
01.02.03	RAMPA DE INGRESO Y SALIDA A LA ZONA DE TRABAJO	m3	240.00	6.03	1,447.20
01.02.04	TRAZO Y REPLANTEO	KM	0.90	1,881.02	1,692.92
01.02.05	CONTROL TOPOGRAFICO	Km	0.90	2,830.63	2,547.57
01.02.05	DESVÍO DEL RÍO	m	0.00	20.30	0.00
01.03	MOVIMIENTO DE TIERRAS				56,887.12
01.03.02	LIMPIEZA Y DESCOLMATACIÓN DEL CAUCE	m3	1,980.00	7.33	14,513.40
01.03.03	CONFORMACIÓN DE DIQUE CON MATERIAL PROPIO	m3	2,880.00	7.65	22,032.00
01.03.04	EXCAVACIÓN PARA UÑA DE ENROCADO	m3	975.00	13.05	12,723.75
01.03.05	PERFILADO Y REFINE EN TALUD DE DIQUE	m2	1,612.20	3.95	6,368.20
01.03.06	ELIMINACIÓN DE MATERIAL EXCEDENTE	m3	86.25	14.49	1,249.76
01.04	PROTECCIÓN CON ENROCADO				387,781.58
01.04.01	GEOTEXTIL NO TEJIDO DE 400 GR/M2 (INCLUYE SUMINISTRO E INSTALACION)	m2	4,920.00	16.20	79,704.00
01.04.02	SUMINISTRO, TRANSPORTE Y COLOCACION DE FILTRO DE GRAVA	m3	228.00	133.25	30,381.00
01.04.03	EXTRACCIÓN DE ROCAS CON EXPLOSIVOS PARA ENROCADO	m3	1,687.50	41.00	69,187.50
01.04.04	SELECCIÓN Y ACOPIO DE ROCAS	m3	1,687.50	18.88	31,860.00
01.04.05	CARGUÍO Y TRANSPORTE DE ROCAS	m3	1,687.50	86.73	146,356.88
01.04.06	ACOMODO DE ROCAS EN UÑA DE ENROCADO	m3	780.00	21.78	16,988.40
01.04.07	ACOMODO DE ROCAS EN TALUD DE ENROCADO	m3	570.00	23.34	13,303.80
1.05	FLETE TERRESTRE				30,000.00
01.05.01	FLETE TERRESTRE	gib	2.00	15,000.00	30,000.00
COSTO DIRECTO					505,900.67
GASTOS GENERALES					50,590.07
UTILIDAD					50,590.07
SUB TOTAL					607,080.80
IGV (18%)					109,274.54
TOTAL					716,355.34
SUPERVISIÓN					15,177.02
SEGUIMIENTO Y MONITOREO					5,059.01
FICHA DEFINITIVA					15,000.00
PRESUPUESTO TOTAL REFERENCIAL					751,591.37

SON : SETECIENTOS CINCUENTA Y UN MIL QUINIENTOS NOVENTA Y UNO CON 37/100 SOLES

NOTA: EL PRESUPUESTO ES REFERENCIAL, DEBIENDO SER LA FICHA TECNICA DEFINITIVA LA QUE ESTABLEZCA EL PRESUPUESTO FINAL DE LA ACTIVIDAD U OBRA



PLANILLA GENERAL DE METRADOS REFERENCIAL DE LA PROPUESTA TECNICA

Actividad: LIMPIEZA, DESCOLMATACIÓN Y CONFORMACIÓN DE DIQUE CON ENROCADO EN LA MARGEN DERECHA E IZQUIERDA DE LA QUEBRADA. RICA PLAYA, SECTOR VISTA HERMOSA, DISTRITO SAN JACINTO, PROVINCIA DE TUMBES, DEPARTAMENTO DE TUMBES

Ubicación: SECTOR VISTA HERMOSA, DISTRITO SAN JACINTO, PROVINCIA DE TUMBES, DEPARTAMENTO DE TUMBES

Fecha : 02/12/2025

Item	Descripción	Unid.	Nro veces	Dimensiones			Parcial	Total
				Largo	Ancho	Altura		
1.00	LIMPIEZA, DESCOLMATACIÓN (L= 300.00 m) Y CONFORMACIÓN DE DIQUE C/ENROCADO (L = 600.00 m)							
1.01	OBRAS PROVISIONALES							
01.01.01	CASETA DE GUARDIANIA Y ALMACEN	m2	1.00	3.00	5.00		15.00	15.00
01.01.02	CARTEL INFORMATIVO DE LA ACTIVIDAD 3.60 x 4.80 m	Und.	1.00				1.00	1.00
1.02	OBRAS PRELIMINARES							
01.02.01	MOVILIZACIÓN Y DESMOVILIZACIÓN MAQUINARIA PESADA	vje	2.00				2.00	2.00
01.02.02	MANTENIMIENTO Y/O HABILITACION DE VIAS DE ACCESO	Km	1.00	0.30			0.30	0.30
01.02.03	RAMPA DE INGRESO Y SALIDA A LA ZONA DE TRABAJO	m3	3	15.00	4.00	4.00	240.00	240.00
01.02.04	TRAZO Y REPLANTEO	Km	1.00					0.90
	LIMPIEZA Y DESCOLMATACION		1.00	0.30				
	DIQUE ENROCADO		1.00	0.60				
01.02.05	CONTROL TOPOGRAFICO	Km	1.00					0.90
	LIMPIEZA Y DESCOLMATACION			0.30				
	DIQUE ENROCADO			0.60				
01.02.06	DESVÍO DEL RÍO	M	1.00	-			-	-
1.03	MOVIMIENTO DE TIERRAS							
01.03.01	LIMPIEZA Y DESCOLMATACIÓN DEL CAUCE	m3	1.00	300.00	11.00	0.60	1,980.00	1,980.00
01.03.02	CONFORMACIÓN DE DIQUE CON MATERIAL PROPIO	m3	2.00	300.00	2.00	2.40	2,880.00	2,880.00
					area			
01.03.03	EXCAVACIÓN PARA UÑA DE ENROCADO	m3	2.00	300.00	1.63		975.00	975.00
01.03.04	PERFILADO Y REFINE EN TALUD DE DIQUE	m2	2.00	300.00		2.69	1,612.20	1,612.20
						esponj		
01.03.05	ELIMINACIÓN DE MATERIAL EXCEDENTE	m3	1.00	75.00		1.15	86.25	86.25
1.04	PROTECCIÓN CON ENROCADO							
01.04.01	GEOTEXTIL NO TEJIDO DE 400 GR/M2 (INCLUYE SUMINISTRO E INSTALACION)	m2	2.00	300.00	8.20		4,920.00	4,920.00
01.04.02	SUMINISTRO, TRANSPORTE Y COLOCACION DE FILTRO DE C	m3	2.00	300.00	0.38		228.00	228.00
01.04.03	EXTRACCIÓN DE ROCAS CON EXPLOSIVOS PARA ENROCAD	m3			area			1,687.50
	Extracción de rocas para talud		2.00	300.00	1.19		712.50	
	Extracción de rocas para uña		2.00	300.00	1.63		975.00	
01.04.04	SELECCIÓN Y ACOPIO DE ROCAS	m3						1,687.50
	Selección y acopio de rocas para talud		2.00	300.00	1.19		712.50	
	Selección y acopio de rocas para uña		2.00	300.00	1.63		975.00	
01.04.05	CARGUÍO Y TRANSPORTE DE ROCAS	m3						1,687.50
	Carguio y transporte de rocas para talud		2.00	300.00	1.19		712.50	
	Carguio y transporte de rocas para uña		2.00	300.00	1.63		975.00	
01.04.06	ACOMODO DE ROCAS EN UÑA DE ENROCADO	m3						780.00
	Acomodo de rocas para uña de enrocado		2.00	300.00	1.63		780.00	
01.04.07	ACOMODO DE ROCAS EN TALUD DE ENROCADO	m3						570.00
	Acomodo de rocas para talud de enrocado		2.00	300.00	1.19		570.00	
1.05	FLETE TERRESTRE							
01.05.01	FLETE TERRESTRE	glb	2.00				2.00	2.00

ESQUEMA DE LA PROPUESTA

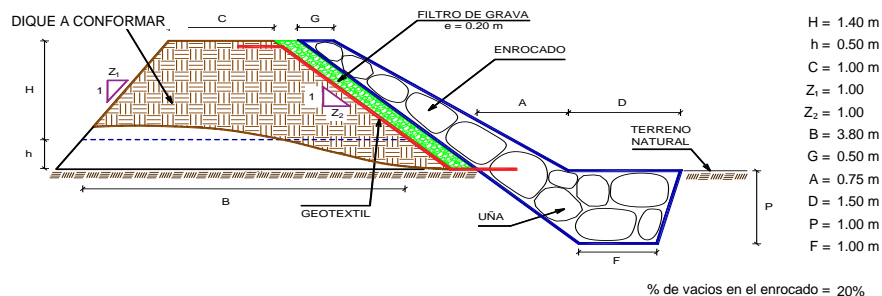

NOTA: LOS METRADOS SON REFERENCIALES, DEBIENDO SER LA FICHA TECNICA DEFINITIVA LA QUE ESTABLEZCA LOS VALORES FINALES, DE ACUERDO AL PLANTEAMIENTO ESTRUCTURAL



ANALISIS DE COSTOS UNITARIOS REFERENCIAL DE LA PROPUESTA TECNICA

Presupuesto: LIMPIEZA, DESCOLMATACIÓN Y CONFORMACIÓN DE DIQUE CON ENROCADO EN LA MARGEN DERECHA E IZQUIERDA DE LA QUEBRADA. RICA PLAYA, SECTOR VISTA HERMOSA, DISTRITO SAN JACINTO, PROVINCIA DE TUMBES, DEPARTAMENTO DE TUMBES

Fecha: 02/12/2025

Partida	01.01	CASETA DE GUARDIANIA Y/O ALMACEN					
Rendimiento	m2/DIA	20.0000	EQ. 20.0000	Costo unitario directo por : m2		93.73	
Código	Descripción Recurso	Unidad	Cuadrilla	Cantidad	Precio S/.	Parcial S/.	
Mano de Obra							
0101010003	OPERARIO	hh	1.0000	0.4000	28.46	11.38	
0101010004	OFICIAL	hh	1.0000	0.4000	22.40	8.96	
0101010005	PEON	hh	1.0000	0.4000	20.29	8.12	
						28.46	
Materiales							
02041200010005	CLAVOS PARA MADERA CON CABEZA DE 3"	kg		0.2500	7.25	1.81	
0204180008	CALAMINA GALVANIZADA e=0.14 mm	m2		0.8000	9.60	7.68	
0231010001	MADERA TORNILLO	p2		6.0000	7.00	42.00	
02310500010007	TRIPLAY LUPUNA E= 6 mm	m2		0.7500	17.24	12.93	
						64.42	
Equipos							
0301010006	HERRAMIENTAS MANUALES	%mo		3.0000	28.46	0.85	
						0.85	
Partida	01.02	CARTEL DE IDENTIFICACION DE ACTIVIDAD					
Rendimiento	und/DIA	1.0000	EQ. 1.0000	Costo unitario directo por : und		1,778.59	
Código	Descripción Recurso	Unidad	Cuadrilla	Cantidad	Precio S/.	Parcial S/.	
Mano de Obra							
0101010003	OPERARIO	hh	1.0000	8.0000	28.46	227.68	
0101010005	PEON	hh	2.0000	16.0000	20.29	324.64	
						552.32	
Materiales							
02041200010009	CLAVOS PARA MADERA CON CABEZA DE 2" A 4"	kg		2.0000	7.25	14.50	
0207030001	HORMIGON	m3		0.4800	40.00	19.20	
0213010001	CEMENTO PORTLAND TIPO I (42.5 kg)	bol		1.2000	30.00	36.00	
0231010001	MADERA TORNILLO	p2		70.0000	7.00	490.00	
02901500260004	GIGANTOGRAFIA SEGUN DISEÑO	und		1.0000	650.00	650.00	
						1,209.70	
Equipos							
0301010006	HERRAMIENTAS MANUALES	%mo		3.0000	552.32	16.57	
						16.57	



Partida	02.01		MOVILIZACION Y DESMOVILIZACION DE MAQUINARIAS Y EQUIPOS				
Rendimiento	glb/DIA	1.0000	EQ. 1.0000		Costo unitario directo por : glb		10,021.59
Código	Descripción Recurso		Unidad	Cuadrilla	Cantidad	Precio S/.	Parcial S/.
		Mano de Obra					
0101010005	PEON		hh	6.0000	48.0000	20.29	973.92
							973.92
		Equipos					
0301010006	HERRAMIENTAS MANUALES		%mo		3.0000	973.92	29.22
03012200010004	CAMION PLATAFORMA 4 x 6 300 HP 19 tn		hm	0.7500	6.0000	452.00	2,712.00
0301220011	CAMION SEMI TRAYLER 6 x4 330 HP 35 TN		hm	1.8750	15.0000	420.43	6,306.45
							9,047.67

Partida	02.02		HABILITACION DE CAMINO DE ACCESO				
Rendimiento	km/DIA	0.8000	EQ. 0.8000		Costo unitario directo por : km		7,721.90
Código	Descripción Recurso		Unidad	Cuadrilla	Cantidad	Precio S/.	Parcial S/.
		Mano de Obra					
0101010004	OFICIAL		hh	1.0000	10.0000	22.40	224.00
0101010005	PEON		hh	1.0000	10.0000	20.29	202.90
							426.90
		Equipos					
03011800020002	TRACTOR DE ORUGAS DE 300-330 HP		hm	1.0000	10.0000	729.50	7,295.00
							7,295.00

Partida	02.03		RAMPAS DE ACCESO A LA ACTIVIDAD				
Rendimiento	m3/DIA	1,000.0000	EQ. 1,000.0000		Costo unitario directo por : m3		6.03
Código	Descripción Recurso		Unidad	Cuadrilla	Cantidad	Precio S/.	Parcial S/.
		Mano de Obra					
0101010005	PEON		hh	1.0000	0.0080	20.29	0.16
0101010010	OFICIAL (CONTROLADOR)		hh	0.1000	0.0008	22.40	0.02
							0.18
		Equipos					
0301010006	HERRAMIENTAS MANUALES		%mo		3.0000	0.18	0.01
03011800020002	TRACTOR DE ORUGAS DE 300-330 HP		hm	1.0000	0.0080	729.50	5.84
							5.85

Partida	02.04		TRAZO Y REPLANTEO				
Rendimiento	km/DIA	0.5000	EQ. 0.5000		Costo unitario directo por : km		1,881.02
Código	Descripción Recurso		Unidad	Cuadrilla	Cantidad	Precio S/.	Parcial S/.
		Mano de Obra					
0101010003	OPERARIO		hh	0.1000	1.6000	28.46	45.54



0101010005	PEON	hh	0.5000	8.0000	20.29	162.32
0101030000	TOPOGRAFO	hh	1.0000	16.0000	29.42	470.72
01010300030003	AYUDANTE DE TOPOGRAFIA	hh	0.5000	8.0000	22.40	179.20
						857.78

Materiales

02040300010043	FIERRO 3/8"	var		0.5000	22.30	11.15
0213010001	CEMENTO PORTLAND TIPO I (42.5 kg)	bol		3.6000	30.00	108.00
02130300010003	YESO BOLSA 25 kg	bol		3.0000	20.00	60.00
0231040001	ESTACAS DE MADERA	und		50.0000	4.65	232.50
0240020001	PINTURA ESMALTE	gal		0.3500	60.17	21.06
						432.71

Equipos

0301000014	MIRAS	dia	2.0000	4.0000	17.36	69.44
0301000015	JALONES	dia	4.0000	8.0000	14.96	119.68
0301000022	ESTACION TOTAL	he	1.0000	16.0000	23.48	375.68
0301010006	HERRAMIENTAS MANUALES	%mo		3.0000	857.78	25.73
						590.53

Partida **02.05** **CONTROL TOPOGRAFICO**

Rendimiento **km/DIA** **0.2000** EQ. **0.2000** Costo unitario directo por : km **2,830.63**

Código	Descripción Recurso	Unidad	Cuadrilla	Cantidad	Precio S/.	Parcial S/.
Mano de Obra						
0101010004	OFICIAL	hh	0.1000	4.0000	22.40	89.60
0101010005	PEON	hh	0.5000	20.0000	20.29	405.80
0101030000	TOPOGRAFO	hh	1.0000	40.0000	29.42	1,176.80
01010300030003	AYUDANTE DE TOPOGRAFIA	hh	0.2500	10.0000	22.40	224.00
						1,896.20
Materiales						
02130300010003	YESO BOLSA 25 kg	bol		3.0000	20.00	60.00
0231040001	ESTACAS DE MADERA	und		50.0000	4.65	232.50
0240020001	PINTURA ESMALTE	gal		0.2500	60.17	15.04
						307.54
Equipos						
0301000023	NIVEL TOPOGRAFICO	hm	1.0000	40.0000	14.25	570.00
0301010006	HERRAMIENTAS MANUALES	%mo		3.0000	1,896.20	56.89
						626.89

Partida **02.06** **DESVIO DE CAUCE DE RIO**

Rendimiento **m/DIA** **320.0000** EQ. **320.0000** Costo unitario directo por : m **20.30**

Código	Descripción Recurso	Unidad	Cuadrilla	Cantidad	Precio S/.	Parcial S/.
Mano de Obra						
0101010003	OPERARIO	hh	1.0000	0.0250	28.46	0.71
0101010004	OFICIAL	hh	0.5000	0.0125	22.40	0.28
0101010005	PEON	hh	2.0000	0.0500	20.29	1.01
						2.00

Equipos						
0301010006	HERRAMIENTAS MANUALES	%mo		3.0000	2.00	0.06
03011800020002	TRACTOR DE ORUGAS DE 300-330 HP	hm	1.0000	0.0250	729.50	18.24
						18.30

Partida **03.01** LIMPIEZA Y DESCOLMATACIÓN DE CAUCE DE RIO

Rendimiento	m3/DIA	850.0000	EQ. 850.0000	Costo unitario directo por : m3		7.33
-------------	---------------	-----------------	---------------------	---------------------------------	--	-------------

Código	Descripción Recurso	Unidad	Cuadrilla	Cantidad	Precio S/.	Parcial S/.
Mano de Obra						
0101010003	OPERARIO	hh	1.0000	0.0094	28.46	0.27
0101010005	PEON	hh	1.0000	0.0094	20.29	0.19
						0.46

Equipos						
0301010006	HERRAMIENTAS MANUALES	%mo		3.0000	0.46	0.01
03011800020002	TRACTOR DE ORUGAS DE 300-330 HP	hm	1.0000	0.0094	729.50	6.86
						6.87

Partida **03.02** CONFORMACION DE DIQUE SECO C/ MAQUINARIA CON MATERIAL PROPIO

Rendimiento	m3/DIA	810.0000	EQ. 810.0000	Costo unitario directo por : m3		7.65
-------------	---------------	-----------------	---------------------	---------------------------------	--	-------------

Código	Descripción Recurso	Unidad	Cuadrilla	Cantidad	Precio S/.	Parcial S/.
Mano de Obra						
0101010005	PEON	hh	1.0000	0.0099	20.29	0.20
0101010010	OFICIAL (CONTROLADOR)	hh	1.0000	0.0099	22.40	0.22
						0.42

Equipos						
0301010006	HERRAMIENTAS MANUALES	%mo		3.0000	0.42	0.01
03011800020002	TRACTOR DE ORUGAS DE 300-330 HP	hm	1.0000	0.0099	729.50	7.22
						7.23

Partida **03.03** EXCAVACION DE UÑA PARA DIQUE

Rendimiento	m3/DIA	350.0000	EQ. 350.0000	Costo unitario directo por : m3		13.05
-------------	---------------	-----------------	---------------------	---------------------------------	--	--------------

Código	Descripción Recurso	Unidad	Cuadrilla	Cantidad	Precio S/.	Parcial S/.
Mano de Obra						
0101010004	OFICIAL	hh	1.0000	0.0229	22.40	0.51
0101010005	PEON	hh	1.0000	0.0229	20.29	0.46
						0.97

Equipos						
0301010006	HERRAMIENTAS MANUALES	%mo		5.0000	0.97	0.05
03011700010007	EXCAVADORA SOBRE ORUGAS 170 - 250 HP 1	hm	1.0000	0.0229	525.13	12.03
						12.08

Partida	03.04		PERFILADO Y REFINE EN TALUD DE DIQUE				
Rendimiento	m2/DIA	1,200.0000	EQ. 1,200.0000		Costo unitario directo por : m2		3.95
Código	Descripción Recurso		Unidad	Cuadrilla	Cantidad	Precio S/.	Parcial S/.
Mano de Obra							
0101010004	OFICIAL		hh	1.0000	0.0067	22.40	0.15
0101010005	PEON		hh	2.0000	0.0133	20.29	0.27
							0.42
Equipos							
0301010006	HERRAMIENTAS MANUALES	%mo			3.0000	0.42	0.01
03011700010007	EXCAVADORA SOBRE ORUGAS 170 - 250 HP 1	hm		1.0000	0.0067	525.13	3.52
							3.53
Partida	03.05		ELIMINACION DE MATERIAL EXCEDENTE D=5 km				
Rendimiento	m3/DIA	1,200.0000	EQ. 1,200.0000		Costo unitario directo por : m3		14.49
Código	Descripción Recurso		Unidad	Cuadrilla	Cantidad	Precio S/.	Parcial S/.
Mano de Obra							
0101010005	PEON		hh	1.0000	0.0067	20.29	0.14
0101010010	OFICIAL (CONTROLADOR)		hh	0.1000	0.0007	22.40	0.02
							0.16
Equipos							
03011600010005	CARGADOR SOBRE LLANTAS DE 200 - 250 HP 4. yd3 hm			1.0000	0.0067	399.70	2.68
0301220010	CAMION VOLQUETE 6 x 4 330HP15 M3	hm		4.0000	0.0267	436.20	11.65
							14.33
Partida	04.01		GEOTEXTIL NO TEJIDO DE 400 GR/M2 (INCLUYE SUMINISTRO E INSTALACION)				
Rendimiento	m2/DIA	400.0000	EQ. 400.0000		Costo unitario directo por : m2		16.20
Código	Descripción Recurso		Unidad	Cuadrilla	Cantidad	Precio S/.	Parcial S/.
Mano de Obra							
0101010003	OPERARIO		hh	1.0000	0.0200	28.46	0.57
0101010004	OFICIAL		hh	1.0000	0.0200	22.40	0.45
0101010005	PEON		hh	4.0000	0.0800	20.29	1.62
							2.64
Materiales							
0210020009	GEOTEXTIL NO TEJIDO MACTEX MT200	m2			1.0500	12.84	13.48
							13.48
Equipos							
0301010006	HERRAMIENTAS MANUALES	%mo			3.0000	2.64	0.08
							0.08

Partida	04.02		SUMINISTRO, TRANSPORTE Y COLOCACION DE FILTRO DE GRAVA				
Rendimiento	m3/DIA	250.0000	EQ. 250.0000		Costo unitario directo por : m3		133.25
Código	Descripción Recurso		Unidad	Cuadrilla	Cantidad	Precio S/.	Parcial S/.
Mano de Obra							
0101010005	PEON		hh	62.5000	2.0000	20.29	40.58
0101010010	OFICIAL (CONTROLADOR)		hh	3.1250	0.1000	22.40	2.24
							42.82
Materiales							
0207010012	GRAVA SELECCIONADA 2-6 MM3		m3		1.1000	76.27	83.90
							83.90
Equipos							
0301010006	HERRAMIENTAS MANUALES		%mo		3.0000	42.82	1.28
03011700010007	EXCAVADORA SOBRE ORUGAS 170 - 250 HP 1		hm	0.3125	0.0100	525.13	5.25
							6.53

Partida	04.03		EXTRACCION DE ROCA C/EXPLOSIVOS				
Rendimiento	m3/DIA	200.0000	EQ. 200.0000		Costo unitario directo por : m3		41.00
Código	Descripción Recurso		Unidad	Cuadrilla	Cantidad	Precio S/.	Parcial S/.
Mano de Obra							
0101010007	PERFORISTA		hh	2.0000	0.0800	30.99	2.48
0101010010	OFICIAL (CONTROLADOR)		hh	1.0000	0.0400	22.40	0.90
0101010011	AYUDANTE DE PERFORISTA		hh	2.0000	0.0800	29.30	2.34
01020100000013	TECNICO (AUTORIZADO x DISCAMEC)		hh	1.0000	0.0400	30.99	1.24
							6.96
Materiales							
0255100001	DINAMITA AL 65%		kg		0.2500	8.08	2.02
0255100009	MECHA L DE SEGURIDAD IMPERMEABLE BLANCA		m		1.0000	15.00	15.00
0255100010	FULMINANTE		und		1.0000	4.00	4.00
0290230059	BARRENO DE 7/8" x 5 HP		und		0.0170	92.00	1.56
							22.58
Equipos							
0301010006	HERRAMIENTAS MANUALES		%mo		5.0000	6.96	0.35
03011400020002	MARTILLO NEUMATICO DE 29 kg		hm	2.0000	0.0800	10.18	0.81
03011400060005	COMPRESORA NEUMATICA 196 HP 600 - 690 PCM		hm	1.0000	0.0400	257.61	10.30
							11.46

Partida	04.04		SELECCION Y ACOPIO DE ROCA EN CANTERA				
Rendimiento	m3/DIA	250.0000	EQ. 250.0000		Costo unitario directo por : m3		18.88
Código	Descripción Recurso		Unidad	Cuadrilla	Cantidad	Precio S/.	Parcial S/.
Mano de Obra							
0101010004	OFICIAL		hh	1.0000	0.0320	22.40	0.72
0101010005	PEON		hh	2.0000	0.0640	20.29	1.30
							2.02

Equipos						
0301010006	HERRAMIENTAS MANUALES	%mo		3.0000	2.02	0.06
03011700010007	EXCAVADORA SOBRE ORUGAS 170 - 250 HP 1	hm	1.0000	0.0320	525.13	16.80
						16.86

Partida **04.05** **CARGUIO Y TRANSPORTE DE ROCA DIST. 16 km**

Rendimiento **m3/DIA** **200.0000** EQ. **200.0000** Costo unitario directo por : m3 **86.73**

Código	Descripción Recurso	Unidad	Cuadrilla	Cantidad	Precio S/.	Parcial S/.
Mano de Obra						
0101010004	OFICIAL	hh	1.0000	0.0400	22.40	0.90
						0.90

Equipos						
0301010006	HERRAMIENTAS MANUALES	%mo		5.0000	0.90	0.05
03011600010005	CARGADOR SOBRE LLANTAS DE 200 - 250 HP 4. yd3	hm	1.0000	0.0400	399.70	15.99
0301220010	CAMION VOLQUETE 6 x 4 330HP15 M3	hm	4.0000	0.1600	436.20	69.79
						85.83

Partida **04.06** **ACOMODO DE ROCA SOBRE UÑA**

Rendimiento **m3/DIA** **300.0000** EQ. **300.0000** Costo unitario directo por : m3 **21.78**

Código	Descripción Recurso	Unidad	Cuadrilla	Cantidad	Precio S/.	Parcial S/.
Mano de Obra						
0101010005	PEON	hh	4.0000	0.1067	20.29	2.16
0101010010	OFICIAL (CONTROLADOR)	hh	1.0000	0.0267	22.40	0.60
						2.76

Equipos						
0301010006	HERRAMIENTAS MANUALES	%mo		3.0000	2.76	0.08
03011700010006	EXCAVADORA SOBRE ORUGAS 325 HP	hm	1.0000	0.0267	709.27	18.94
						19.02

Partida **04.07** **ACOMODO DE ROCA SOBRE TALUD DE DIQUE**

Rendimiento **m3/DIA** **280.0000** EQ. **280.0000** Costo unitario directo por : m3 **23.34**

Código	Descripción Recurso	Unidad	Cuadrilla	Cantidad	Precio S/.	Parcial S/.
Mano de Obra						
0101010005	PEON	hh	4.0000	0.1143	20.29	2.32
0101010010	OFICIAL (CONTROLADOR)	hh	1.0000	0.0286	22.40	0.64
						2.96

Equipos						
0301010006	HERRAMIENTAS MANUALES	%mo		3.0000	2.96	0.09
03011700010006	EXCAVADORA SOBRE ORUGAS 325 HP	hm	1.0000	0.0286	709.27	20.29
						20.38



PERÚ

Ministerio
de Desarrollo Agrario
y Riego



Partida	05.01	FLETE TERRESTRE					
Rendimiento	glb/DIA		EQ.		Costo unitario directo por : glb	15,000.00	
Código	Descripción Recurso		Unidad	Cuadrilla	Cantidad	Precio S/.	Parcial S/.
		Materiales					
0203020002	FLETE TERRESTRE		glb		1.0000	15,000.00	15,000.00
							15,000.00

NOTA: LOS ANALISIS DE COSTOS UNITARIOS SON REFERENCIALES, DEBIENDO SER LA FICHA TECNICA DEFINITIVA LA QUE DETERMINE LOS COSTOS UNITARIOS FINALES

**PERÚ****Ministerio
de Desarrollo Agrario
y Riego****RELACION DE INSUMOS REFERENCIAL DE LA PROPUESTA TECNICA**

Actividad: LIMPIEZA, DESCOLMATACIÓN Y CONFORMACIÓN DE DIQUE CON ENROCADOS EN LA MARGEN DERECHA E IZQUIERDA DE LA QUEBRADA. RICA PLAYA, SECTOR VISTA HERMOSA, DISTRITO SAN JACINTO, PROVINCIA DE TUMBES, DEPARTAMENTO DE TUMBES

Ubicación: SECTOR VISTA HERMOSA, DISTRITO SAN JACINTO, PROVINCIA DE TUMBES, DEPARTAMENTO DE TUMBES

MANO DE OBRA

0101010003	OPERARIO	hh	132.4520	28.46	3,769.58
0101010004	OFICIAL	hh	265.6295	22.40	5,950.10
0101010005	PEON	hh	1,345.5690	20.29	27,301.60
0101010007	PERFORISTA	hh	135.0000	30.99	4,183.65
0101010010	OFICIAL (CONTROLADOR)	hh	156.1921	22.40	3,498.70
0101010011	AYUDANTE DE PERFORISTA	hh	135.0000	29.30	3,955.50
0101030000	TOPOGRAFO	hh	50.4000	29.42	1,482.77
01010300030003	AYUDANTE DE TOPOGRAFIA	hh	16.2000	22.40	362.88
01020100000013	TECNICO (AUTORIZADO x DISCAMEC)	hh	67.5000	30.99	2,091.83
					52,596.61

MATERIALES

0203020002	FLETE TERRESTRE	qlb	2.0000	15,000.00	30,000.00
02040300010043	FIERRO 3/8"	var	0.4500	22.30	10.04
02041200010005	CLAVOS PARA MADERA CON CABEZA DE 3"	kg	3.7500	7.25	27.19
02041200010009	CLAVOS PARA MADERA CON CABEZA DE 2" A 4"	kg	2.0000	7.25	14.50
0204180008	CALAMINA GALVANIZADA e=0.14 mm	m2	12.0000	9.60	115.20
0207010012	GRAVA SELECCIONADA 2-6 MM3	m3	250.8000	76.27	19,128.52
0207030001	HORMIGON	m3	0.4800	40.00	19.20
0210020009	GEOTEXTIL NO TEJIDO MACTEX MT200	m2	5,166.0000	12.84	66,331.44
0213010001	CEMENTO PORTLAND TIPO I (42.5 kg)	bol	4.4400	30.00	133.20
02130300010003	YESO BOLSA 25 kg	bol	5.4000	20.00	108.00
0231010001	MADERA TORNILLO	p2	160.0000	7.00	1,120.00
0231040001	ESTACAS DE MADERA	und	90.0000	4.65	418.50
02310500010007	TRIPLAY LUPUNA E= 6 mm	m2	11.2500	17.24	193.95
0240020001	PINTURA ESMALTE	gal	0.5400	60.17	32.49
0255100001	DINAMITA AL 65%	kq	421.8750	8.08	3,408.75
0255100009	MECHA L DE SEGURIDAD IMPERMEABLE BLANCA	m	1,687.5000	15.00	25,312.50
0255100010	FULMINANTE	und	1,687.5000	4.00	6,750.00
02901500260004	GIGANTOGRAFIA SEGUN DISEÑO	und	1.0000	650.00	650.00
0290230059	BARRENO DE 7/8" x 5 HP	und	28.6875	92.00	2,639.25
					156,412.73

EQUIPOS

0301000014	MIRAS	día	3.6000	17.36	62.50
0301000015	JALONES	día	7.2000	14.96	107.71
0301000022	ESTACION TOTAL	he	14.4000	23.48	338.11
0301000023	NIVEL TOPOGRAFICO	hm	36.0000	14.25	513.00
0301010006	HERRAMIENTAS MANUALES	%mo			1,829.54
03011400020002	MARTILLO NEUMATICO DE 29 kg	hm	135.0000	10.18	1,374.30
03011400060005	COMPRESORA NEUMATICA 196 HP 600 - 690 PCM	hm	67.5000	257.61	17,388.68
03011600010005	CARGADOR SOBRE LLANTAS DE 200 - 250 HP 4. yd3	hm	68.0779	399.70	27,210.74
03011700010006	EXCAVADORA SOBRE ORUGAS 325 HP	hm	37.1280	709.27	26,333.78
03011700010007	EXCAVADORA SOBRE ORUGAS 170 - 250 HP 1	hm	89.4092	525.13	46,951.45
03011800020002	TRACTOR DE ORUGAS DE 300-330 HP	hm	52.0440	729.50	37,966.10
03012200010004	CAMION PLATAFORMA 4 x 6 300 HP 19 tn	hm	12.0000	452.00	5,424.00
0301220010	CAMION VOLQUETE 6 x 4 330HP15 M3	hm	272.3029	436.20	118,778.52
0301220011	CAMION SEMI TRAYLER 6 x 4 330 HP 35 TN	hm	30.0000	420.43	12,612.90
					296,891.33

Total S/. 505,900.67

NOTA: LOS INSUMOS SON REFERENCIALES, DEBIENDO SER LA FICHA TECNICA DEFINITIVA LA QUE ESTABLEZCA LOS PRECIOS REALES

Profesional de la ALA que ha
la ficha técnica referen

Administrador de La
Administración Local Del Agua

Profesional Designado
Por La AAA

Director de La Autoridad
Administrativa Del Agua

CRONOGRAMA REFERENCIAL DE LA PROPUESTA TECNICA

Actividad

LIMPIEZA, DESCOLMATACIÓN Y CONFORMACIÓN DE DIQUE CON ENROCADO EN LA MARGEN DERECHA E IZQUIERDA DE LA QUEBRADA. RICA PLAYA, SECTOR VISTA HERMOSA, DISTRITO SAN JACINTO, PROVINCIA DE TUMBES, DEPARTAMENTO DE TUMBES

Ubicación

SECTOR VISTA HERMOSA, DISTRITO SAN JACINTO, PROVINCIA DE TUMBES, DEPARTAMENTO DE TUMBES

Fecha 02/12/2025

ITEM	ACTIVIDAD	UND.	N° dias	PLAZO DE EJECUCION				PLAZO DE EJECUCION				PLAZO DE EJECUCION			
				MES 01				MES 02				MES 03			
				I	II	III	IV	I	II	III	IV	I	II	III	IV
1.00	LIMPIEZA, DESCOLMATACIÓN (L= 300.00 m) Y CONFORMACIÓN DE DIQUE C/ENROCADO (L = 600.00 m)														
1.01	OBRAS PROVISIONALES														
01.01.01	CASETA DE GUARDIANIA Y ALMACEN	m2	1.00												
01.01.02	CARTEL INFORMATIVO DE LA ACTIVIDAD 3.60 x 4.80 m	Und.	1.00												
1.02	OBRAS PRELIMINARES														
01.02.01	MOVILIZACIÓN Y DESMOVILIZACIÓN MAQUINARIA PESADA	vje	2.00												
01.02.02	MANTENIMIENTO Y/O HABILITACION DE VIAS DE ACCESO	Km	1.00												
01.02.03	RAMPA DE INGRESO Y SALIDA A LA ZONA DE TRABAJO	m3	1.00												
01.02.04	TRAZO Y REPLANTEO	Km	4.00												
01.02.05	CONTROL TOPOGRAFICO	km	48.00												
01.02.06	DESVÍO DEL RÍO	M	1.00												
1.03	MOVIMIENTO DE TIERRAS														
01.03.01	LIMPIEZA Y DESCOLMATACIÓN DEL CAUCE	m3	39.00												
01.03.02	CONFORMACIÓN DE DIQUE CON MATERIAL PROPIO	m3	34.00												
01.03.03	EXCAVACIÓN PARA UNA DE ENROCADO	m3	20.00												
01.03.04	PERFILADO Y REFINE EN TALUD DE DIQUE	m2	11.00												
01.03.05	ELIMINACIÓN DE MATERIAL EXCEDENTE	m3	12.00												
1.04	PROTECCIÓN CON ENROCADO														
01.04.01	GEOTEXTIL NO TEJIDO DE 400 GR/M2 (INCLUYE SUMINISTRO E INSTALACION)	m2	19.00												
01.04.02	SUMINISTRO, TRANSPORTE Y COLOCACION DE FILTRO DE GRAVA	m3	3.00												
01.04.03	EXTRACCIÓN DE ROCAS CON EXPLOSIVOS PARA ENROCADO	m3	59.00												
01.04.04	SELECCIÓN Y ACOPIO DE ROCAS	m3	48.00												
01.04.05	CARGUIO Y TRANSPORTE DE ROCAS	m3	59.00												
01.04.06	ACOMODO DE ROCAS EN UNA DE ENROCADO	m3	18.00												
01.04.07	ACOMODO DE ROCAS EN TALUD DE ENROCADO	m3	14.00												
1.05	FLETE TERRESTRE														
01.05.01	FLETE TERRESTRE	glb													